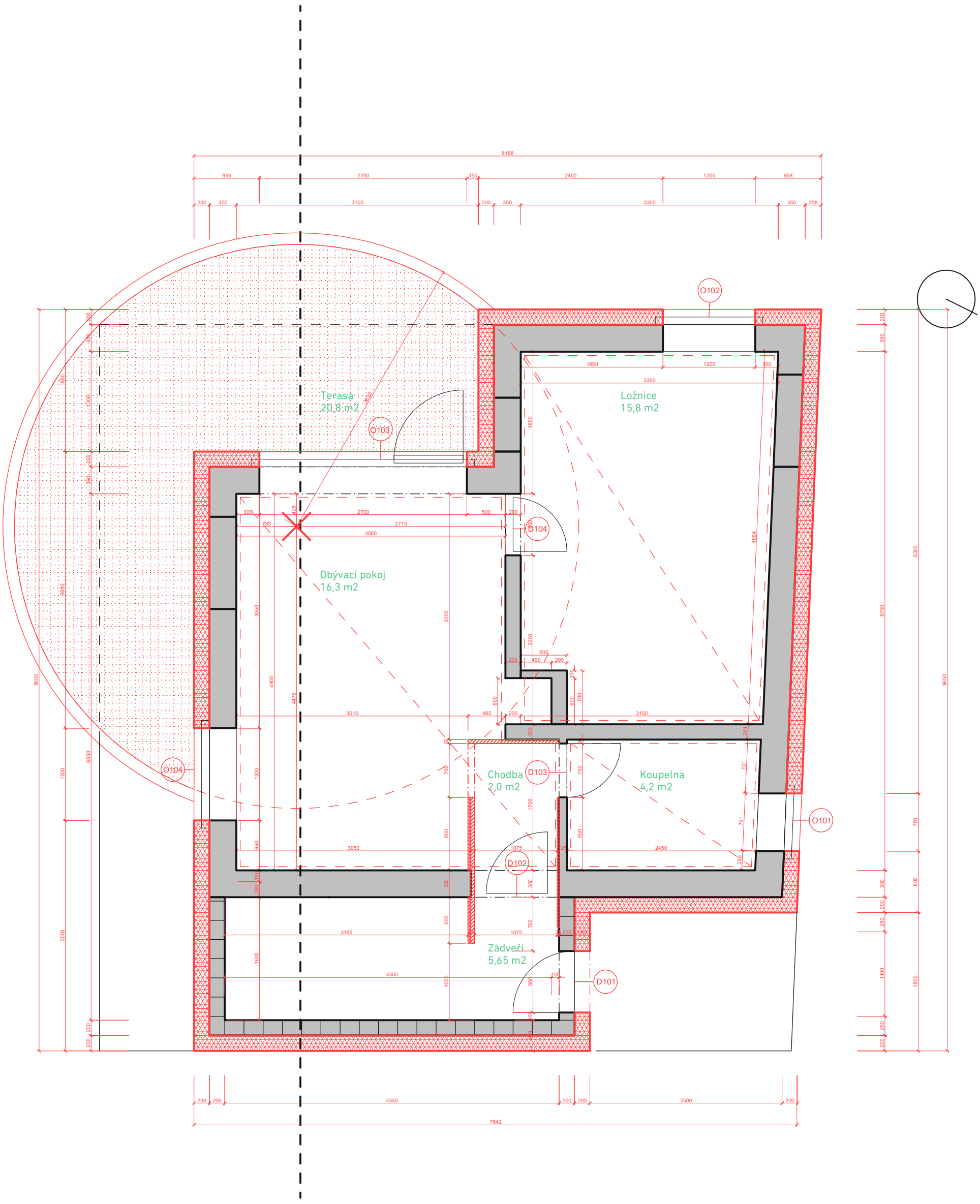02 - stavební otvory, zateplení fasády, lehké SDK příčky